

Ing. Milvio DESIDERIO

Via Verrotti, 134 - Tel. Studio: 0854452152 - 65016 MONTESILVANO (PE)

Geom. MARCO POZZI

Viale R. Margherita, 23 - Tel. Studio: 085972619 - 65019 PIANELLA (PE)

COMUNE DI PESCARA

OGGETTO: PROGETTO PER LA REALIZZAZIONE DI UN
NUOVO IMPIANTO SPORTIVO

COMMITTENTE: CALVARESÌ ANTONIO nato a PESCARA il 26/04/1954
C.F. CLVNTN54D26G482F
ORLANDO COSTANTINA MARIA nata a TERMOLI il 07/05/1961
C.F. RLNCTN61E47L113D

TAVOLA
1

RAPPORTO PRELIMINARE PER LA VERIFICA DI ASSOGETTABILITA' ALLA
VALUTAZIONE AMBIENTALE STRATEGICA

PLANIMETRIE

SCALA: VARIE

I PROGETTISTI



STRALCIO CARTA TECNICA IN SCALA 1:5000

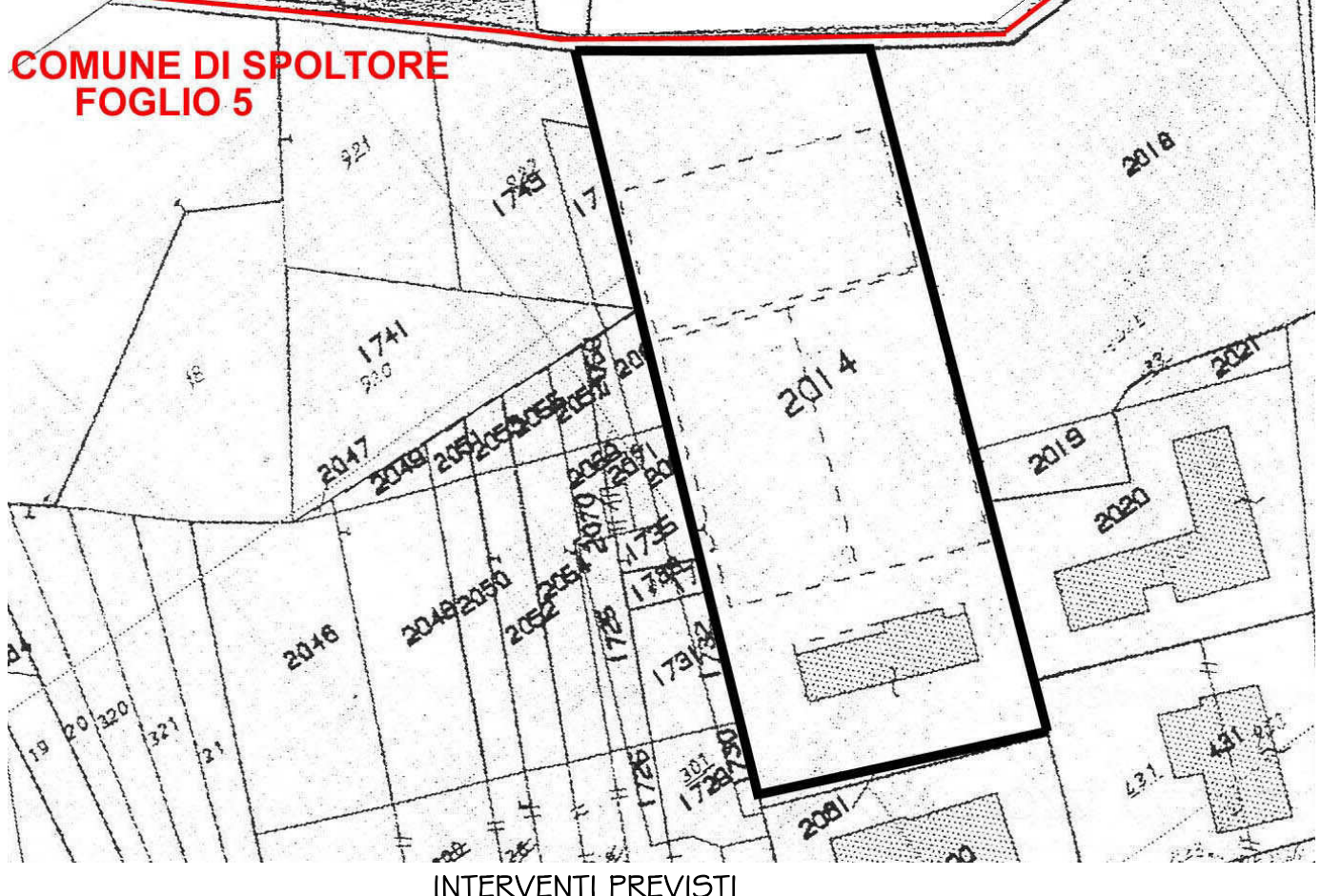
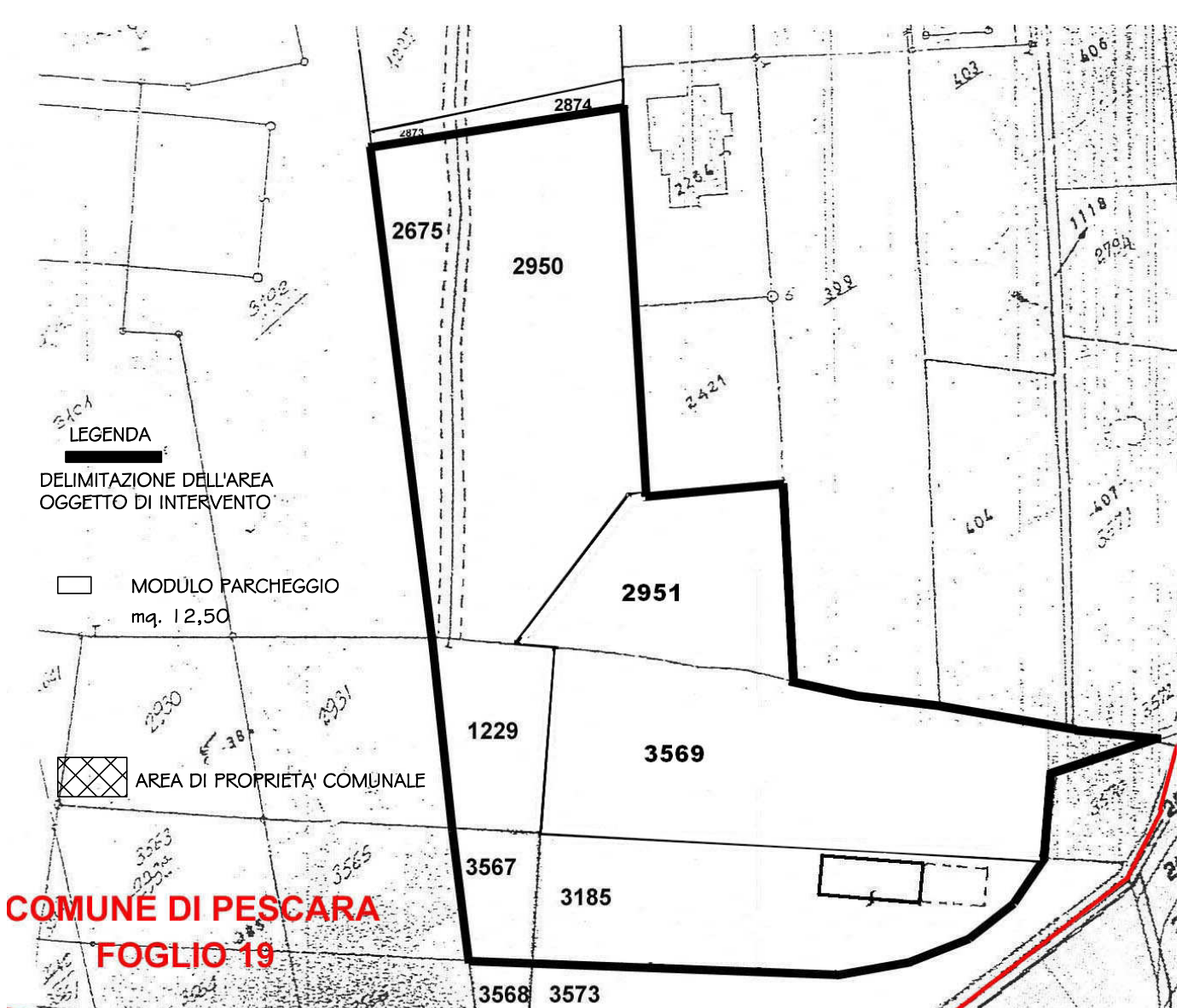
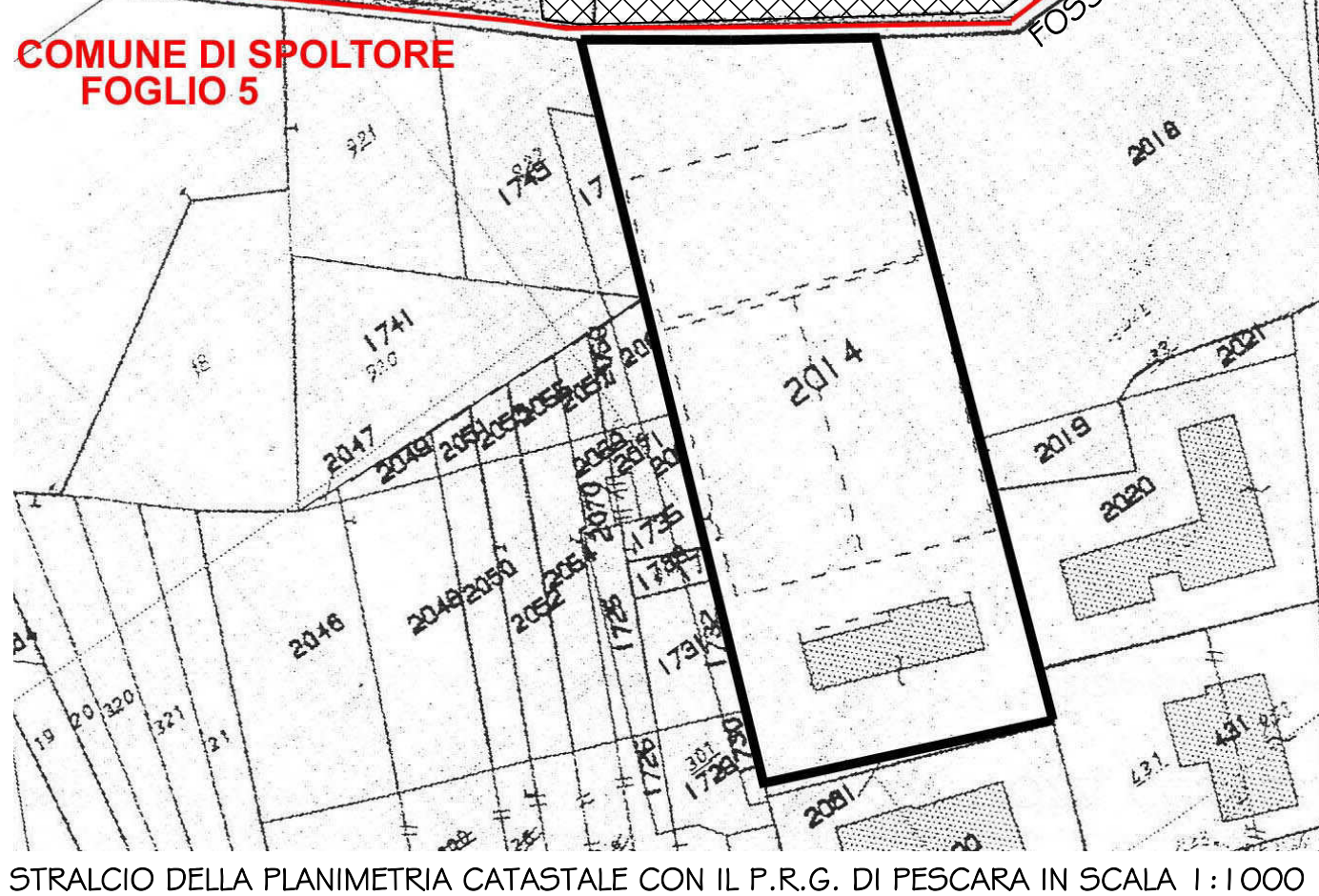
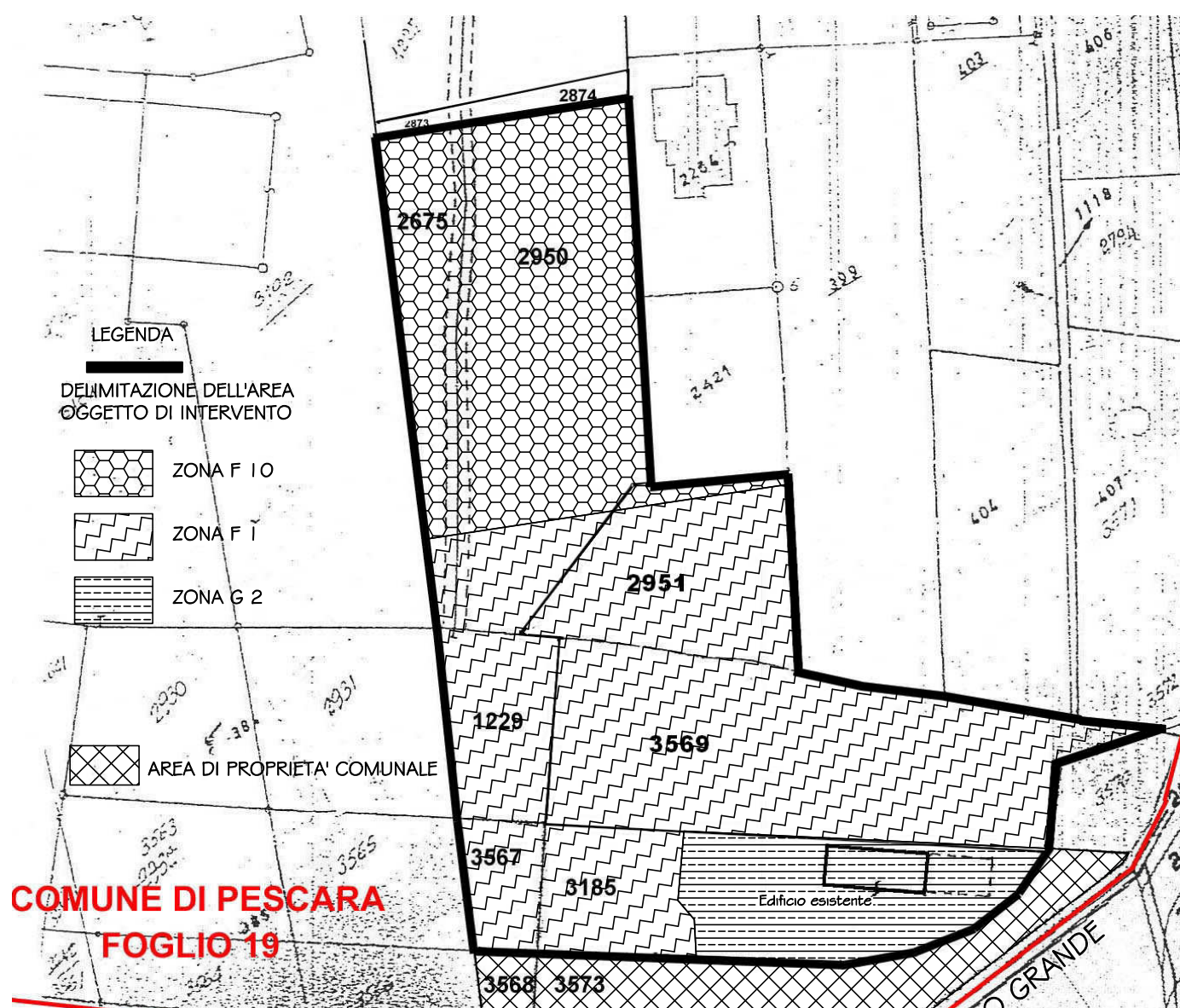

STRALCIO QUADRO REGIONALE DI RIFERIMENTO

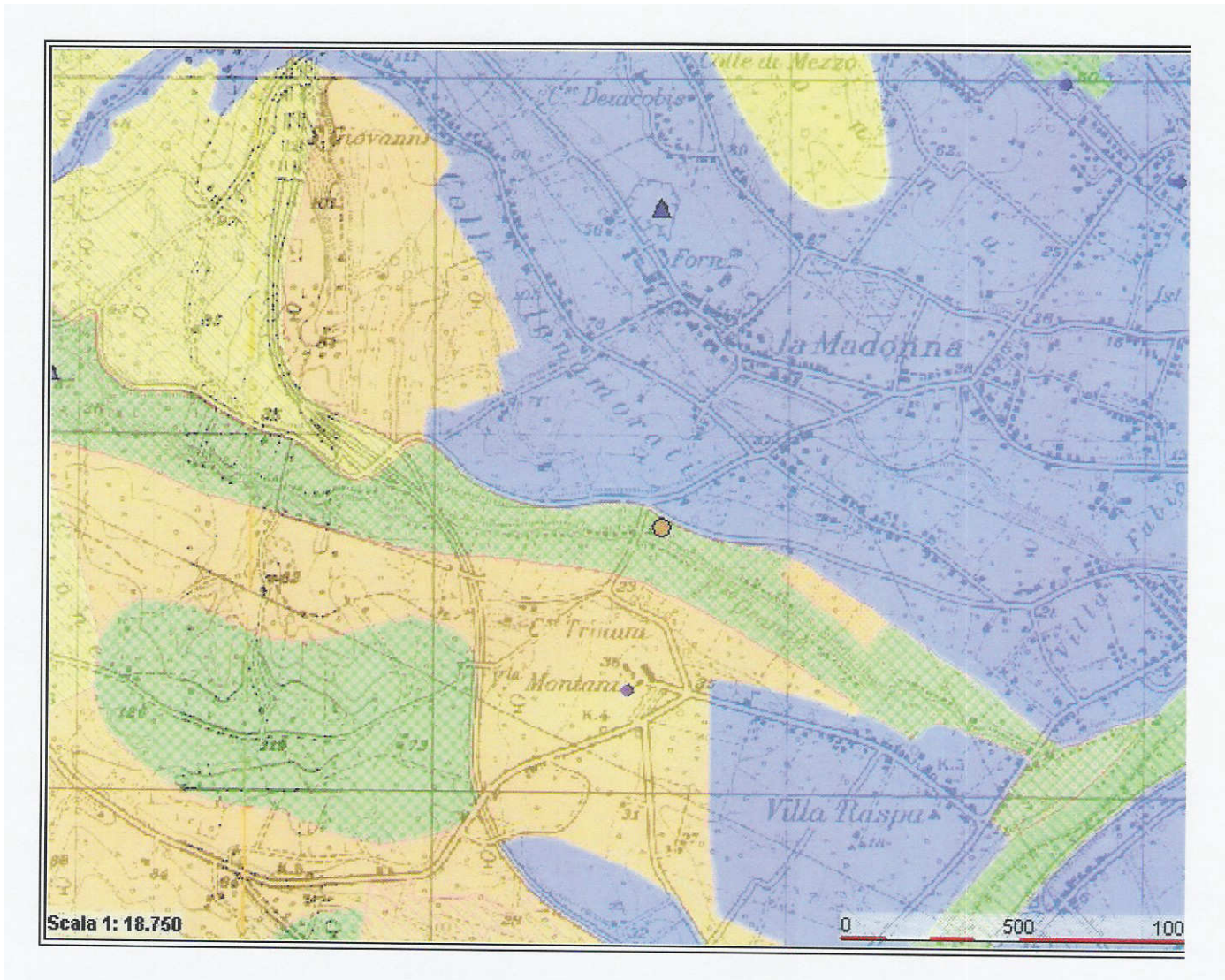

STRALCIO PIANO PAESITICO REGIONALE - UBICAZIONE INTERVENTO



PIANO STRALCIO DIFESA DALLE ALLUVIONI
STRALCIO P.S.D.A. - UBICAZIONE DELL'INTERVENTO

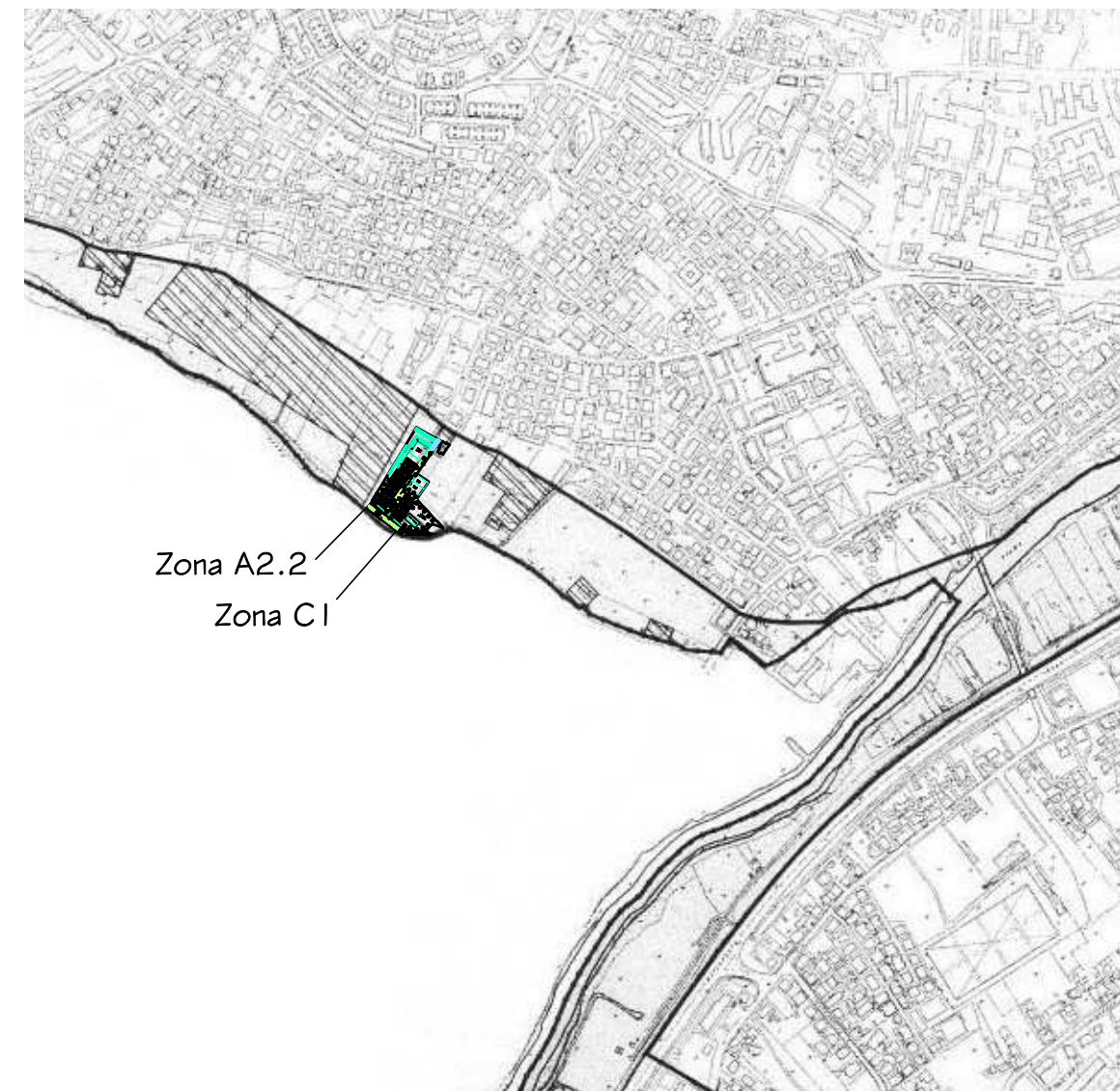

STRALCIO tavola B5 "P.R.P. della Variante P.R.G." IN SCALA 1:10.000

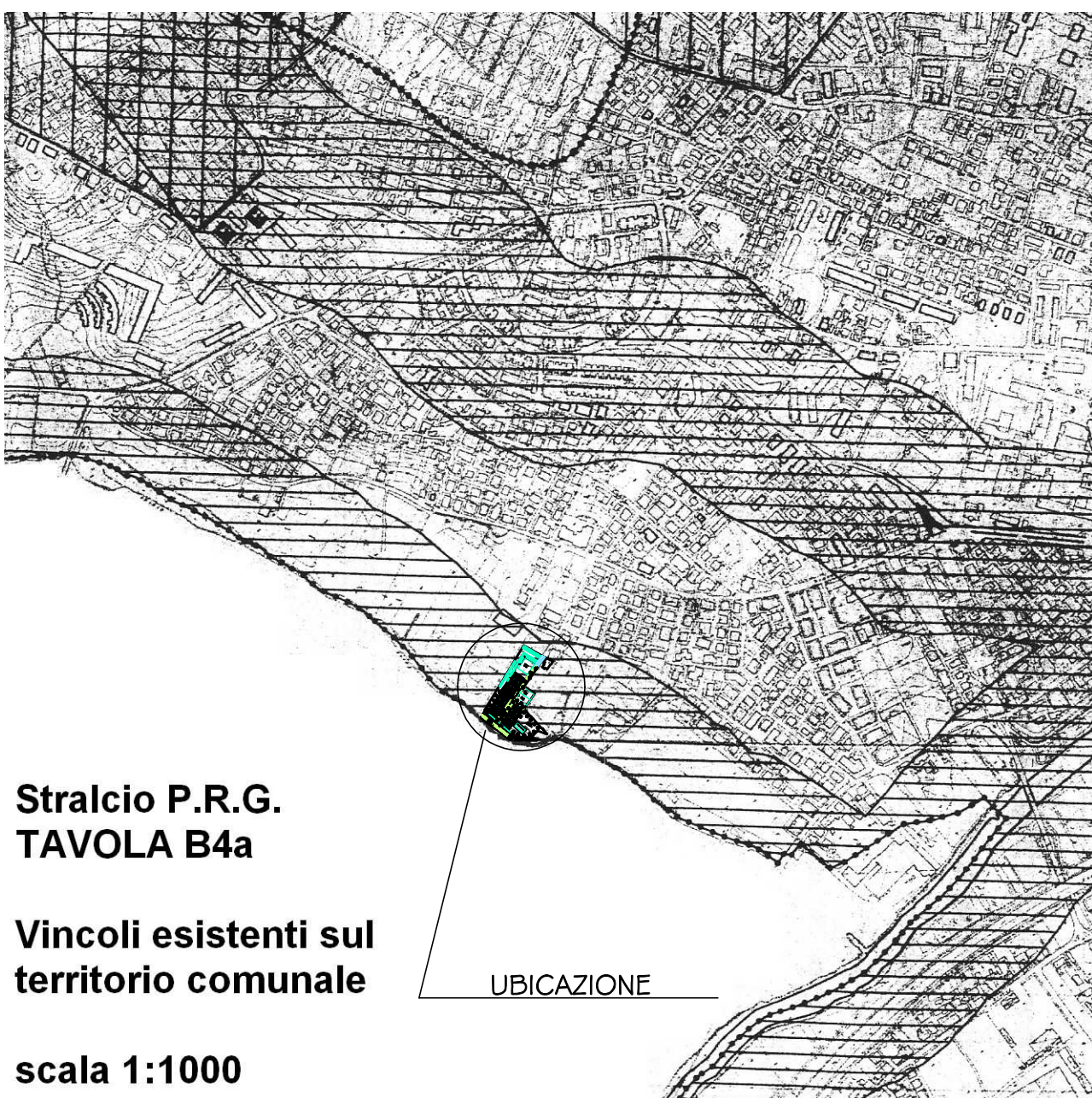

Stralcio P.R.G.
TAVOLA B4a

Vincoli esistenti sul
territorio comunale

scala 1:1000

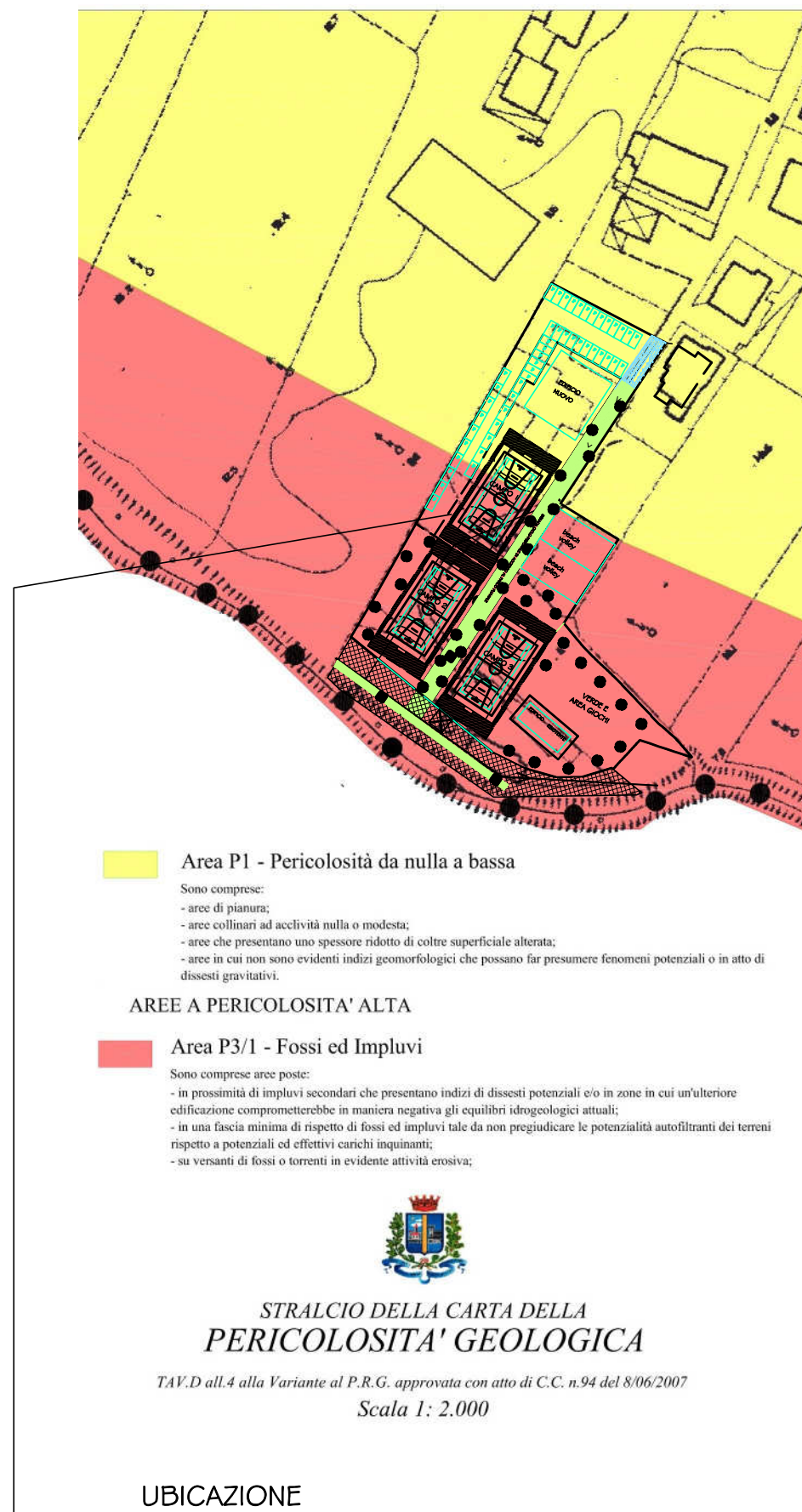

Area P1 - Pericolosità da nulla a bassa

Sono comprese:

- aree di pianura;

- aree collinari ad attività nulla o modesta;

- aree che presentano uno spessore ridotto di coltre superficiale alterata;

- aree in cui non sono evidenti indizi geomorfologici che possano far presumere fenomeni potenziali o in atto di dissesti gravitativi.

AREE A PERICOLOSITA' ALTA

Area P3/1 - Fossi ed Impluvi

Sono comprese aree poste:

- in prossimità di impluvi secondari che presentano indizi di dissesti potenziali o in atto in cui verrebbero

utilizzazioni compromettenti in termini rispetto di qualità idrogeologiche attuali;

- in una fascia minima di rispetto di fossi ed impluvi tali da non pregiudicare le potenzialità amelioranti del terreno

rispetto a potenziali ed effettivi rischi idraulici;

- su versanti di fossi o torrenti in evidente attività erosiva;

- su versanti di fossi o torrenti in evidente attività erosiva;

- su versanti di fossi o torrenti in evidente attività erosiva;

- su versanti di fossi o torrenti in evidente attività erosiva;

- su versanti di fossi o torrenti in evidente attività erosiva;

- su versanti di fossi o torrenti in evidente attività erosiva;

- su versanti di fossi o torrenti in evidente attività erosiva;

- su versanti di fossi o torrenti in evidente attività erosiva;

- su versanti di fossi o torrenti in evidente attività erosiva;

- su versanti di fossi o torrenti in evidente attività erosiva;

- su versanti di fossi o torrenti in evidente attività erosiva;

- su versanti di fossi o torrenti in evidente attività erosiva;

- su versanti di fossi o torrenti in evidente attività erosiva;

- su versanti di fossi o torrenti in evidente attività erosiva;

- su versanti di fossi o torrenti in evidente attività erosiva;